

自費
無痛

大腸鏡檢查 注意事項



門診護理組 製作
諮詢專線：(04)7113456#8080
讚美專線：0809-055215
住址：彰化市中山路一段366號
服務專線：04-7113456



彰化基督教醫療財團法人
漢銘基督教醫院

CHANGHUA CHRISTIAN MEDICAL FOUNDATION
HANMING CHRISTIAN HOSPITAL

制定日期：2021年10月

修訂日期：2026年06月(三版)

51500-單張-中文-017-03

一、檢查前三天建議食用**低渣飲食**，避免油炸食物或辣油，建議每天飲水量在 2000mL 以上。

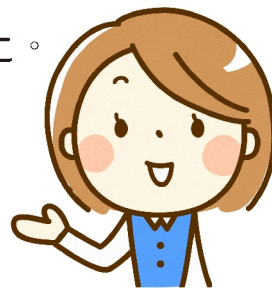

二、藥物是否停用原則：

1. **降血壓藥物**：不需停藥。
2. 所有口服藥物，均須與瀉藥間隔至少 **1小時**。
3. **抗凝血劑**或**抗血小板藥物**依建議：
 不需停藥
 需停 _____ (藥名)，
期間 _____
4. 降血糖藥物需停藥日期：
a. 胰島素前一天 _____ 晚上打半量，
當天 _____ 不打。
b. **降血糖口服藥物**，前一天 _____
晚上開始停。
c. 以下降血糖口服藥物，停3天
(含檢查日) _____。

Dapagliflozin 10mg
(Forxiga福適佳)



Canagliflozin 100mg
(Canaglu可拿糖)



Empagliflozin 25mg
(Jardiance 恩排糖)



Ertugliflozin 5mg
(Steglatro穩適妥)



Dapagliflozin 10mg
+ Metformin XR 1000
(Xigduo釋多糖)



Empagliflozin 12.5mg
+ metformin 850mg
(Jardiance-Duo 恩美糖)



Dapagliflozin 10mg
/Saxagliptin 5mg
(QTERN控糖穩)

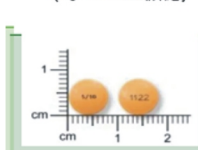

Empagliflozin 25mg
/Linagliptin 5mg
(Glyxambi 糖順平)



Ertugliflozin 15mg
/Sitagliptin 100mg
(Steglujan釋糖健)



三、檢查當天須帶健保卡、門診掛號單及檢查同意書，需由成年家屬陪同，依排程時間至：

- 三樓開刀房報到。
- 地下一樓檢查中心(30診)報到。

四、檢查當天，請勿安排或從事其它工作。檢查結束，請休息 1-2小時再離院，需由成年家屬陪同返家，切勿自行開車或騎車，以免發生危險。

五、檢查前注意事項諮詢或更改時間：
週一至週五 /8:00-21:00
週六 /8:00-12:00

電話：(04)7113456 轉 8080
逾期視為放棄。

大腸鏡檢查清腸瀉藥一般服用說明 (如醫師有特殊指示，請依醫師指示服用)

藥品名稱	下午2點以後檢查者
<p>Dulcolax樂可舒 或Through便通樂</p> <hr/> <p>Bowklean 保可淨散劑</p> <p>如有服用四環黴素與 fluoroquinolone 類抗生素、鐵、 Digoxin、 chlorpromazine與 penicillamine 請於服用此清腸劑 前2小時或後6小時使用</p>	<ol style="list-style-type: none"> 1.樂可舒(或便通樂)，於前一天____中午12點服用____顆。 2.第一包，於前一天____下午5點倒入150ml 冷開水中攪拌5分鐘至完全溶解成半透明狀後服用，服藥一小時後，每隔半小時補充 250mL水分，約1250mL~2000mL (250mL X 5-8杯)。 3.第二包，於當天____早上7點服用，調法同上，服藥半小時後，每隔半小時補充250mL水分，直達750mL (約250mL X 3杯)。
<p>Dulcolax樂可舒 或Through便通樂</p> <hr/> <p>GI Klean 腸見淨粉劑</p>	<ol style="list-style-type: none"> 1.樂可舒(或便通樂)，於前一天____中午12點服用____顆。 2.第一包，於當天早上____6點，加1000mL冷開水攪拌溶解，1小時內分次喝完(約15分鐘喝250mL)。 3.第二包，於當天早上____8點服用，調法同上，1小時內分次喝完。
<p>注意事項</p>	<ol style="list-style-type: none"> 1.檢查前3天建議食用低渣飲食。 2.檢查前一天建議食用無渣流質飲食 3.檢查當天早餐5-6點可食用無渣流質飲食，當天午餐禁食，可喝水至早上10點(檢查報到前4小時)。 4.水份以透明無渣飲料為宜，禁止食用豆漿、牛奶、果汁。

自我評量(是非題)

- () 1. 檢查前三天建議食用低渣飲食。
- () 2. 檢查前，大便需解至完全清澈。
- () 3. 檢查結束即可離院，自行開車沒有問題。

參考資料：

吳宗翰、李岳霖、李妍慧、方冠傑(2022)·大腸鏡檢查前之腸道準備·臨床醫學月刊, 89(3), 183-192。

藥物圖片來源：彰化基督教醫院藥品辨識查詢系統。

諮詢漢銘基督教醫院麻醉科葉良財醫師，無痛大腸鏡檢查前水份停止攝取之建議，2021年10月14日。

彰基肝膽腸胃科·護理部(2026)·無痛大腸鏡檢查前注意事項(第八版)·衛教單張

題 號	1	2	3
解 答	0	0	X