

慢性C型肝炎 全口服抗病毒 藥物治療照護

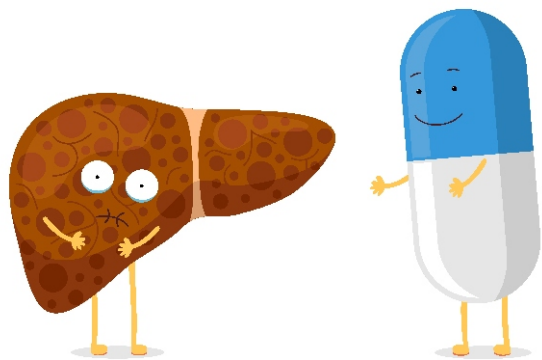

疾病管理中心製作

諮詢專線：(04)7113456#8008-8010

讚美專線：0809-055215

住址：彰化市中山路一段366號

服務專線：04-7113456



彰化基督教醫療財團法人

漢銘基督教醫院

CHANGHUA CHRISTIAN MEDICAL FOUNDATION
HANMING CHRISTIAN HOSPITAL

制定日期：2025年08月(一版)

51735-單張-中文-034-01

一、目的：

慢性C型肝炎病人，在感染後在經過十至三十年後約5 - 20 會進展到肝硬化，一旦有肝硬化，每年發生肝癌的機會是3 - 5%。這樣的結果尤其容易發生於嚴重之肝炎患者（肝發炎指數持續不正常及肝臟切片出現明顯纖維化），因此需積極接受治療，治療之目的是清除C型肝炎病毒、延緩肝纖維化及硬化的進展，降低肝癌的產生。根據本院治療經驗，以干擾素治療成功的比率約7 - 8成，其中沒有治療成功的患者，或為曾治療過的患者，可考慮進一步接受 C肝全口服抗病毒藥物治療。

二、治療簡述：

您此次接受的療程如下表：

藥物品項	建議治療週數
<input type="checkbox"/> 夏奉寧(Harvoni) 治療基因型 1.2.4.5.6型	<input type="checkbox"/> 12週療程
<input type="checkbox"/> 艾百樂(Maviret) 治療基因型 1.2.3.4.5.6型	<input type="checkbox"/> 8週療程 <input type="checkbox"/> 12週療程 <input type="checkbox"/> 16週療程
<input type="checkbox"/> 宜譜莎(Epclusa) 治療基因型 1.2.3.4.5.6型	<input type="checkbox"/> 12週療程

三、評估程序與治療方法：

1. 治療前我們會提供 C型肝炎疾病治療照護指導，且詳細評估您的疾病史用藥史及血液檢查，包括：血清 C型肝炎病毒濃度、基因型、相關生化血液檢查、腎功能，及藥物交互作用，必要時檢驗抗藥性，以評估您是否適合治療。
2. 肝纖維化掃描是評估肝纖維化程度，此為非侵入性檢查，需要自費(約1500元)。
3. 在治療前會請您與您的家人或重要親友參與討論。
4. 治療前及治療中，如果您有合併其他疾病或感染，正在服用其他藥物品項或補充品，請您主動告知醫療人員，以評估此治療藥物交互作用的可能性。
5. 治療期間請按時回診，有任何不適症狀時請隨時主動告知，醫師也會安排定期的檢驗，監測治療副作用及療效。每次的回診，請先至肝炎衛教室，如果您沒有在預定時間回門診，我們會以電話聯絡您回診。

6. 具生育能力的婦女及其男性伴侶在治療期間必須採用 2 種有效的避孕措施，治療結束後亦應繼續避孕至少 6 個月。
7. 由醫師評估必須停止繼續治療的情形：
 - (1) 自行中途放棄或中斷治療超過 1 週。
 - (2) 懷孕。
 - (3) 其他因素，經醫師評估必須停藥者。
8. 治療療程中，會監測您的治療反應，抽血檢驗 C 肝病毒量反應時點：療程結束時、療程結束後 12 週。

四、病人責任

1. 由醫院醫師或其授權人員將本人病歷、檢查檢驗結果等相關資料登錄至健保個案登錄系統，並進行用藥結果追蹤。
2. 取得用藥資格開始治療後，僅能於本醫事服務機構完成全部療程及追蹤。
3. 經醫師處方治療藥物並開始療程後，不得因任何理由要求更換藥物。

4. 經查將藥物轉予他人使用者，除必須放棄健保給付 C 型肝炎全口服新藥之權利，並以相關法規論處。
5. 療程中至療程結束後第 12 週，依規定時間看診、每日服藥及進行相關之檢測，未確實邊守，必須放棄健保給付 C 型肝炎全口服新藥之權利。
6. 每人以給付一個療程為限，若治療失敗，或治療成功後再感染 C 型肝炎不得再申請以健保給付 C 型肝炎全口服新藥。
7. 您會拿到一本「慢性 C 型肝炎治療手冊」，希望您在每次服用藥物後都能詳實記錄(日期、時間、服藥劑量)，每次回診，醫師、個案管理師會評估了解您的用藥狀況。



五、身心上可能導致的副作用、不適或風險：

相關的藥物副作用如下所述。服藥期間，若您有任何不適或是副作用並未消退，請隨時告知醫療人員副作用並非指出所副作用，有關其他資訊，請諮詢醫療人員或藥師。

1. Sovaldi (索華迪)、Harvoni (夏奉寧)：常見副作用包括：輕度疲倦虛弱、頭痛。
2. Maviret (艾百樂)：頭痛、疲倦、噁心及皮膚搔癢皆為輕度副作用。
3. Epclusa (宜譜莎)：頭痛、疲倦及噁心，大部分為輕微症狀。

學習自我評量(是非題)

- () 1. C 型肝炎全口服病毒藥物一天服用一次。
- () 2. 療程中及療程結束後 12 週，須依健保規定回診抽血檢測。

參考資料：
衛生福利部中央健康保險署，取自
<http://www.nhi.gov.tw/>

題號	1	2
解答	○	○